

PLAN PROJET DE LOTISSEMENT

Ville de Malartic

ZONE RA-19

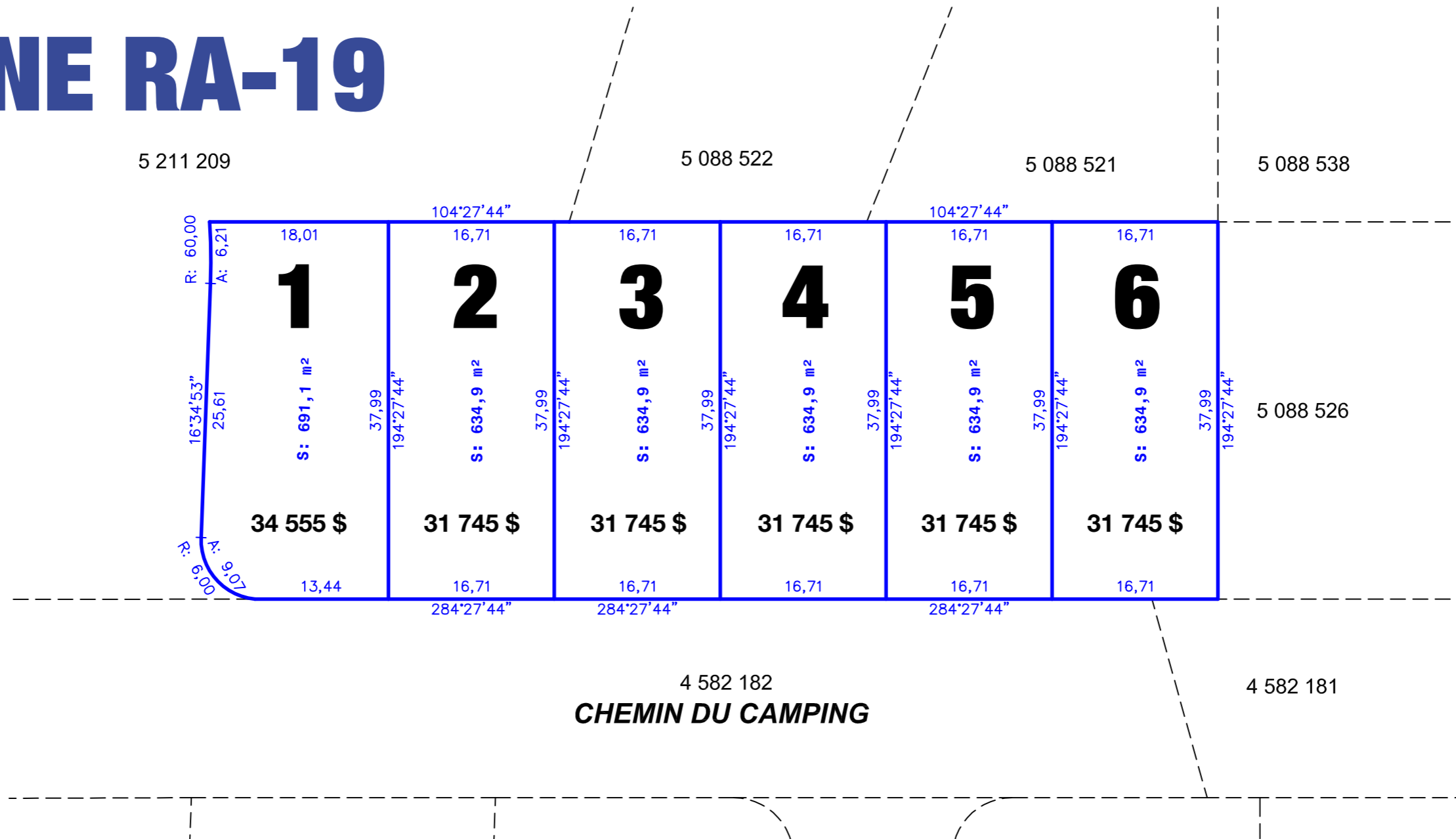
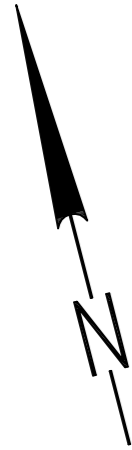

Les mesures indiquées sur ce document sont en mètres (SI).
Système de conversion: 1 pied = 0,3048 mètre.

ÉCHELLE **1 : 500**

NOTE: Les parcelles 1 à 7 remplacent les lots
5 088 517 à 5 088 520.

Les directions apparaissant sur ce document sont des gisements
en référence au système SCOPQ (NAD83-fuseau 10).

Aucun travail terrain n'a été fait pour ce dossier.

DOCUMENT ÉVOLUTIF		
VERSION	DATE	NATURE
1	11/09/2015	PRÉLIMINAIRE
2	11/09/2015	PRÉLIMINAIRE
3	11/09/2015	PRÉLIMINAIRE

De Blois, Bérubé, Lavigne inc.
ARPENTEURS-GÉOMÈTRES
255, avenue Québec, Rouyn-Noranda, Québec, J9X 5A1
Tél.: 819 797-1215, 819 797-4057 Fax: 819 797-4010
Courriel : marc.bergeron.ag@cablevision.qc.ca

Rouyn-Noranda, 1e 11 SEPTEMBRE 2015

Arpenteur-géomètre

LOTS 5 088 517 À 5 088 520
CADASTRE DU QUÉBEC

CIRCONSCRIPTION FONCIÈRE : **ABITIBI**
MUNICIPALITÉ : **VILLE DE MALARTIC**

Minute : **3938**

Carnet : ----

Dossier : **28261**

**TRANSFERT CONFORME
À L'ORIGINAL**